

Natuurcompensatiebank (NCB)

Op 19 februari 2020 kondigde de minister van Landbouw, Natuur en Voedselkwaliteit (LNV) de Natuurcompensatiebank (NCB) aan. Hiermee wil zij de schadelijke invloed van stikstof door projecten van de Rijksoverheid en waterschappen compenseren. Het gaat om projecten van groot openbaar belang voor bijvoorbeeld waterveiligheid of veilige infrastructuur.

Via de Natuurcompensatiebank verbeteren we de kwaliteit van stikstofgevoelige gebieden of breiden we deze uit. Hierdoor ontstaat natuur waarmee we de schadelijke invloed van projecten kunnen compenseren. Het uitgangspunt is om de compensatienatuur te ontwikkelen binnen Natura 2000-gebieden of binnen het Natuur Netwerk Nederland door hierover afspraken te maken met organisaties die (natuur)terreinen beheren. Ontwikkelen van compensatienatuur op locaties buiten deze begrenzings, maar wel in nabijheid van Natura 2000-gebieden, is echter ook mogelijk.

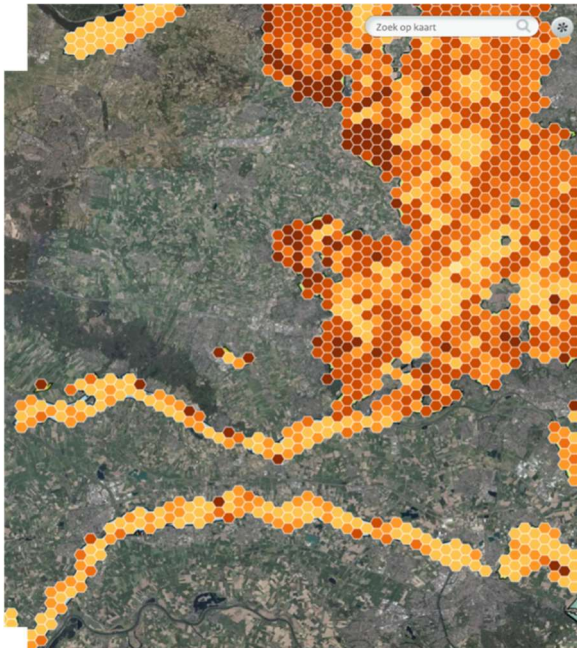

Waarom een Natuurcompensatiebank?

In veel Natura-2000 gebieden wordt de maximale neerslag van stikstof overschreden. Hierdoor is het erg moeilijk geworden om vergunningen te geven voor projecten die invloed kunnen hebben op de stikstofbelasting. Dit geldt ook voor projecten van groot maatschappelijk belang die voor hun vergunning een beroep doen op de ADC-toets. Voor deze projecten wordt alleen toestemming gegeven als er geen ander alternatief mogelijk is. Ook moet er sprake zijn van dwingende redenen van groot openbaar belang en moeten er nu dus compensatiemaatregelen getroffen worden.

De vraag naar compensatienatuur

Er is € 125 miljoen beschikbaar voor de ontwikkeling van compensatienatuur. Hiermee willen we de kwaliteit van stikstofgevoelige gebieden verbeteren of deze gebieden uitbreiden. Samen met belanghebbende partijen brengen we

in kaart aan welk type compensatienatuur behoefte is. Dit zijn bijvoorbeeld Rijkswaterstaat, Defensie en de Unie van Waterschappen. We doen dit door te kijken naar de stikstofbelasting door projecten die in de toekomst mogelijk worden uitgevoerd. We letten hierbij vooral op de gevolgen voor stikstofgevoelige habitattypen en leefgebieden waarvoor Natura 2000-instandhoudingsdoelstellingen gelden. Hiervoor moet mogelijk gecompenseerd worden. Door inzicht in de vraag naar compensatienatuur kunnen we deze natuur gericht op voorraad ontwikkelen.

Een subsidieregeling voor het realiseren van compensatienatuur

De Rijksoverheid ontwikkelt de compensatienatuur niet zelf. Later in 2022 zal naar verwachting gefaseerd een subsidieregeling voor de NCB worden opengesteld. Via deze subsidieregeling worden compensatiemaatregelen gefinancierd die leiden tot compensatienatuur en die in de NCB worden opgenomen. De doelgroep zal voornamelijk bestaan uit organisaties of particulieren die natuur beheren.

In aanloop naar de openstelling van deze subsidieregeling zal door RVO.nl nadere voorlichting worden gegeven. In deze voorlichting zal o.a. aandacht zijn voor: het doel van de regeling, de te subsidiëren onderzoeken en maatregelen en de doelgroep. Naast de voorlichting willen we potentiële aanvragers de mogelijkheid bieden om voorafgaand aan een subsidieaanvraag in overleg met RVO.nl te gaan over de kansrijkheid van een eventuele locatie voor compensatienatuur.

De subsidieregeling wordt momenteel verder uitgewerkt in overleg met de relevante betrokken partijen, zoals de terrein beherende organisaties en vertegenwoordigers van particuliere natuurbeheerders. Er worden naar verwachting drie modules binnen de subsidieregeling ontwikkeld: een module voor haalbaarheidsonderzoek, een module voor de uitvoering van maatregelen en een module voor het beheer van de voor de NCB ontwikkelde natuur. De precieze doelgroep van deze subsidieregeling wordt nog nader afgebakend, waarbij oog zal zijn voor de optimale borging van de kwaliteit van de toekomstige compensatienatuur.



Met de module haalbaarheidsonderzoek zal zoals het er nu naar uit ziet het onderzoek naar de ecologische, juridische, financiële, planologische en maatschappelijke haalbaarheid van stikstofgevoelige natuur op een beoogde locatie worden gesubsidieerd. Het voornemen is om via de module uitvoering van maatregelen de uit te voeren inrichtingsmaatregelen en eventueel de verwerving van grond te subsidiëren, inclusief ook omvormings- of ontwikkelingsbeheer. Ook wordt een subsidiemodule voorzien voor het langjarig subsidiëren van het beheer van de ontwikkelde locaties compensatienatuur.

Opname in het NCB-register

Is de compensatienatuur ontwikkeld? Of zijn we er zeker van dat de natuur zich binnenkort ontwikkelt tot compensatienatuur? Dan nemen we dit op in het NCB-register. En kan de natuur als compensatie gelden bij het geven van vergunningen voor projecten van groot openbaar belang. Is de compensatienatuur gekoppeld aan een vergunning? En is het nog geen onderdeel van een Natura-2000 gebied? Dan zorgt de minister van LNV ervoor dat het onderdeel wordt van een Natura-2000 gebied.

Contact

Wilt u naar aanleiding van dit bericht in gesprek met RVO.nl over de NCB dan kunt u een email sturen naar het algemeen mailadres van de NCB natuurcompensatiebank@rvo.nl. Er zal dan door één van de accountmanagers van de NCB contact met u worden opgenomen.

